

Permis à Bruxelles 2026

Source : [Passer son permis à Bruxelles : les 2 centres agréés \(2026\)](#)

Publié le 12/03/2026

Évite les erreurs coûteuses : découvre les 2 centres agréés, tarifs 2026, TPR obligatoire et stratégies pour réduire tes délais d'attente.

AUTEUR



Permis Online

Équipe Éditoriale

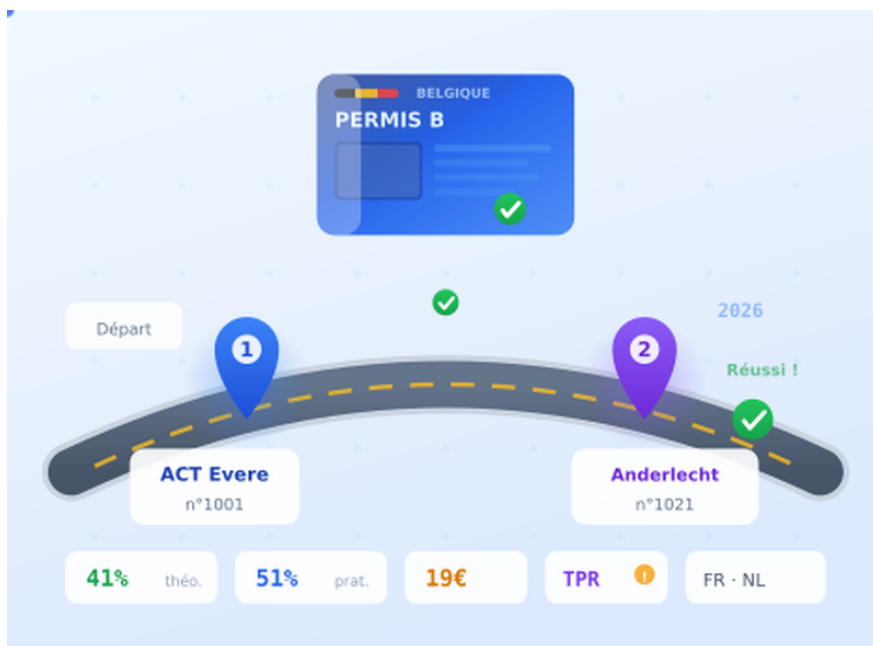

Les 2 centres agréés

ACT Evre et La Sécurité Auto Anderlecht : localisation, réservation et critères de choix pratiques.

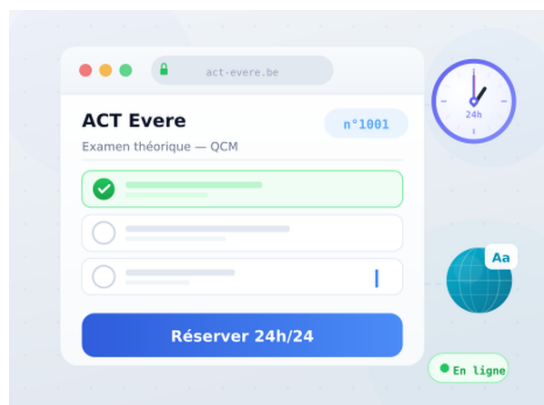

1 ACT Evre (n°1001)

Réservation en ligne 24h/24, format TPR QCM, interprétariat disponible.

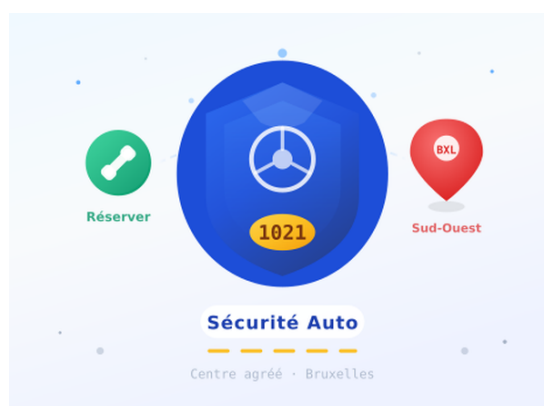

2 La Sécurité Auto (n°1021)

Réservation téléphonique, sud-ouest de Bruxelles, mêmes tarifs et règlements.



3 Critères de choix

Proximité géographique, mode de réservation et disponibilités variables.

Tarifs 2026

19€ théorique, 46€ pratique (TPR inclus). Coût total minimum 65€ sans échec.



1 Redevances régionales

Tarifs fixés par la Région : 19€ théorique, 46€ pratique, 50€ interprète.



2 Coût parcours complet

Minimum 65€ hors échecs. Cours obligatoires après 2 échecs consécutifs.

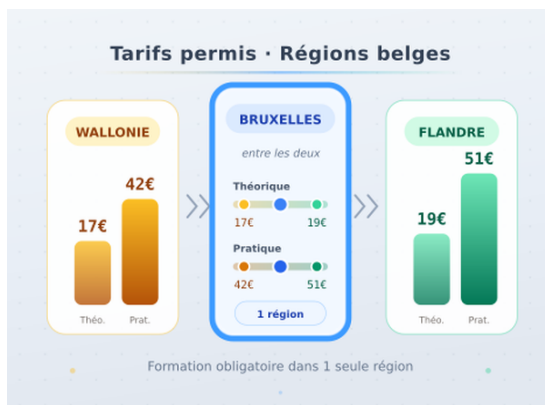

3 Comparaison régionale

Bruxelles entre Wallonie (17€/42€) et Flandre (19€/51€). Formation dans 1 région.

TPR et premiers secours

TPR obligatoire le jour du pratique (format QCM). Formation PSER gratuite mais obligatoire.



1 TPR intégré au pratique

Première épreuve avant la conduite. Échec = échec pratique complet.



2 Format QCM bruxellois

5 vidéos, 10 risques, QCM avec 1-3 réponses correctes. Scoring binaire.



3 Formation PSER

Obligatoire à Bruxelles, gratuite, 3h minimum. Attestation valable 2 ans.

Langues disponibles

Français et néerlandais gratuits. Interprète allemand/anglais/langue des signes : 50€.



1 Français et néerlandais

Disponibles dans les 2 centres sans supplément pour théorique et pratique.



2 Interprétariat payant

Allemand, anglais, langue des signes : 50€ supplémentaires pour le théorique.

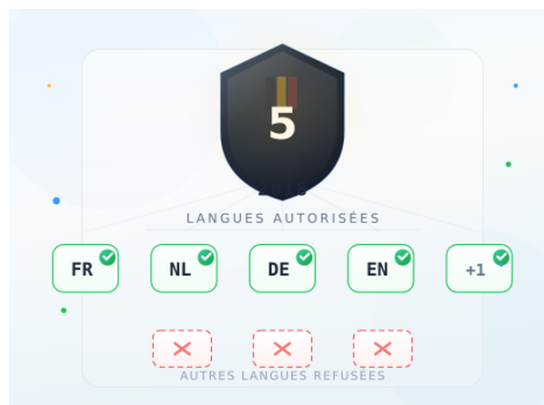

3 Restrictions 2018

Seulement 5 langues autorisées en Belgique depuis 2018. Autres refusées.

Documents obligatoires

Carte d'identité, convocation, attestations selon filière. Vérification stricte le jour J.

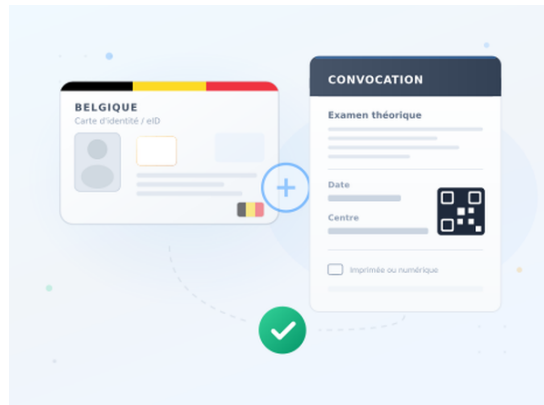

1 Pour le théorique

Carte d'identité belge valide et convocation imprimée ou numérique.



2 Pratique filière libre

Carte identité, permis provisoire, attestation 20h, PSER, véhicule conforme.

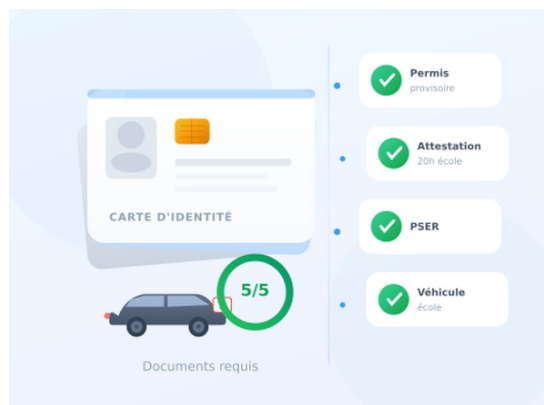

3 Pratique auto-école

Carte identité, permis provisoire, attestation 20h école, PSER, véhicule école.

Délais et réservation

Théorique : 1-3 semaines. Pratique : 4-8 semaines. Stratégies pour réduire l'attente.



1 Délais typiques

Théorique 1-3 semaines, pratique 4-8 semaines selon période et centre.



2 Systèmes de réservation

ACT : en ligne 24h/24. La Sécurité Auto : téléphone ou site web.



3 Réduire les délais

Consulter les 2 centres, éviter juin-septembre, vérifier annulations quotidiennes.



4 Délais réglementaires

3 mois minimum entre permis provisoire et pratique. 15 jours après échec.

[Lire l'article complet ?](#)

<https://permis.online/bruxelles-1/>